



**REGISTRO FOTOGRÁFICO  
PROGRAMA DE MANTENIMIENTO DE EDIFICIOS ESCOLARES PÚBLICOS**

SITUACIÓN DEFICIENCIAS DETERMINADAS      PREVIO       DURANTE       POSTERIOR

DEPARTAMENTO:	ALTA VERAPAZ	MUNICIPIO:	SAN PEDRO CARCHA
NOMBRE DEL ESTABLECIMIENTO:	EORM ALDEA SALAUTE	DIRECCIÓN DEL ESTABLECIMIENTO:	ALDEA SALAUTE
CÓDIGO DEL ESTABLECIMIENTO:	16-09-0150-43	FECHA:	24/04/2024



Foto1: MANTENIMIENTO DE POLLETON



Foto 2: MANTENIMIENTO DE PILA INTERIOR Y EXTERIOR

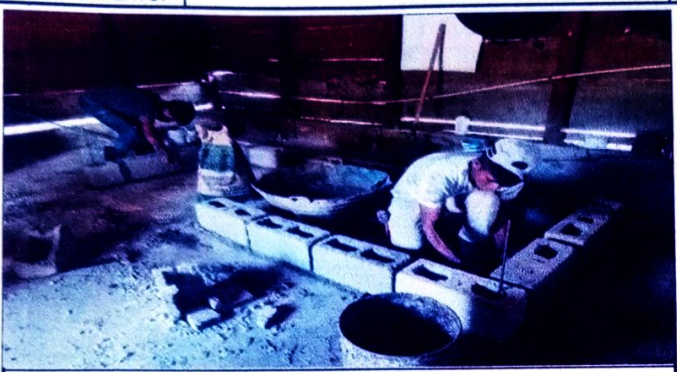

Foto 3: MANTENIMIENTO DE BASE Y CAMBIO DE VIDRIOS DE VENTANA



Foto 4: CAMBIO DE TECHO EN AULAS



Foto 5: SUSTITUCION DE PINTURA EN PAREDES INTERIOR Y EXTERIOR



Foto 6: SUSTITUCION DE BAJADAS FLUVIALES

Observación: Si es necesario se pueden agregar hojas adicionales y actualizar el número de hoja

*[Handwritten Signature]*  
Firma y sello del Presidente de la OPF



*[Handwritten Signature]*  
Firma y Sello Director Centro Educativo Público

